

VOORGEVEL

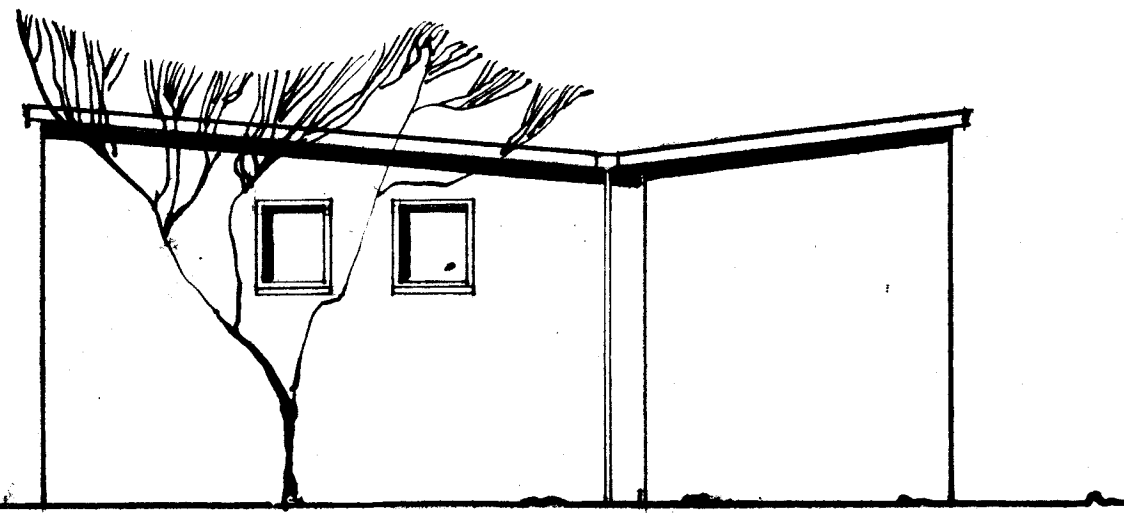

ZIJGEVEL



SITUATIE

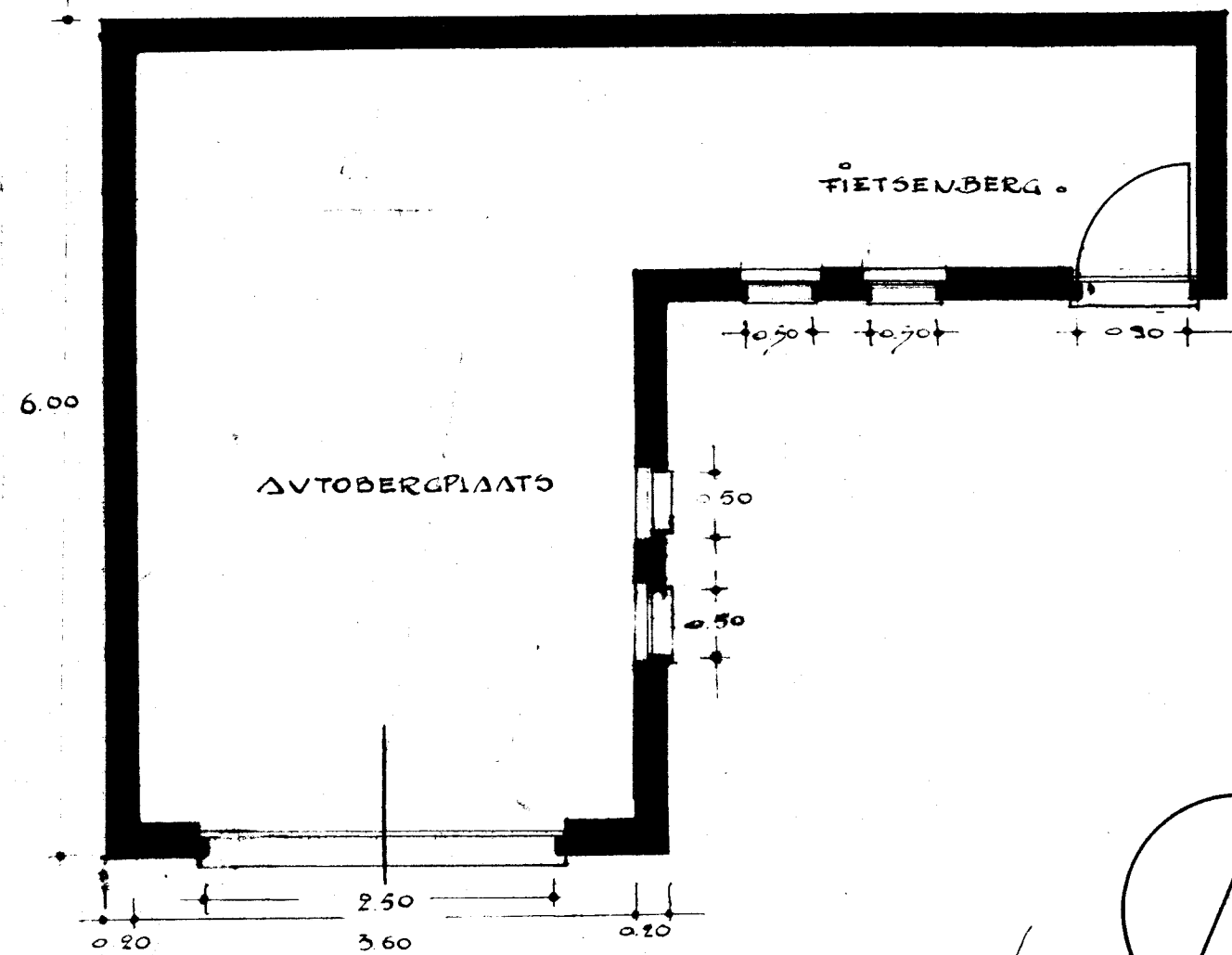

GRONDPLAN

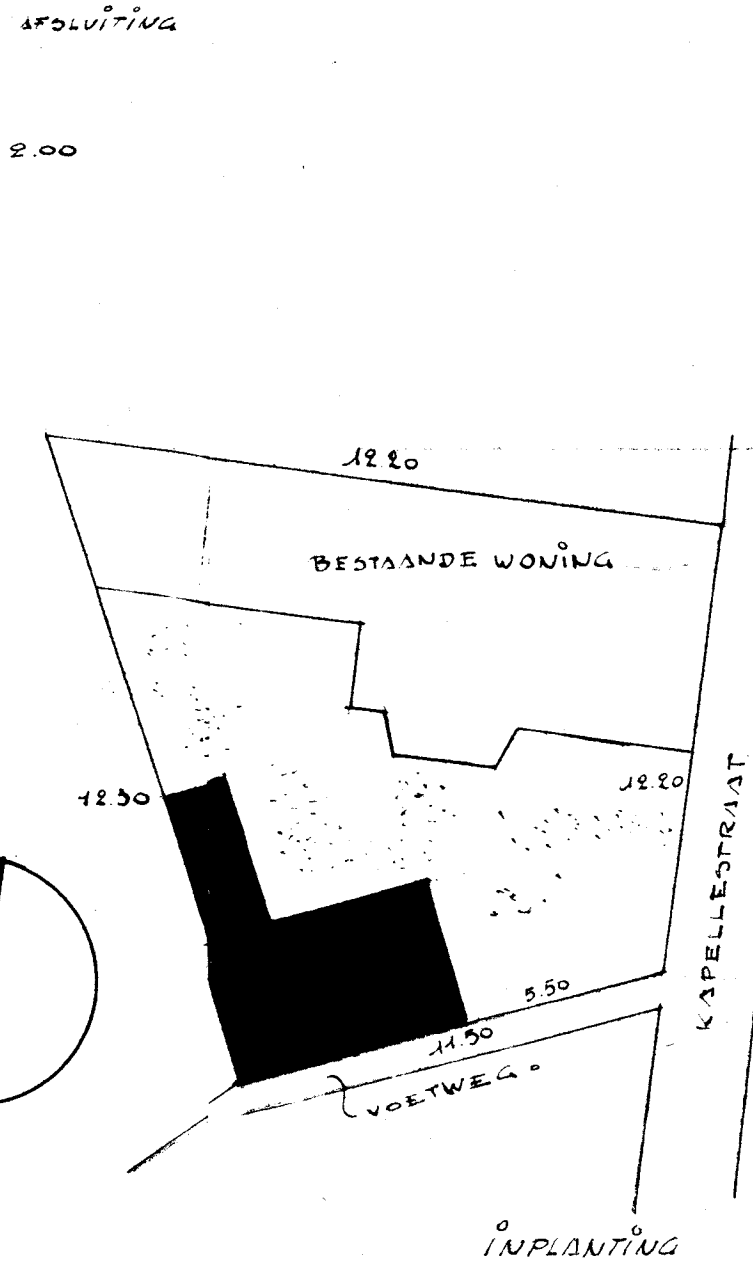

INPLANTING

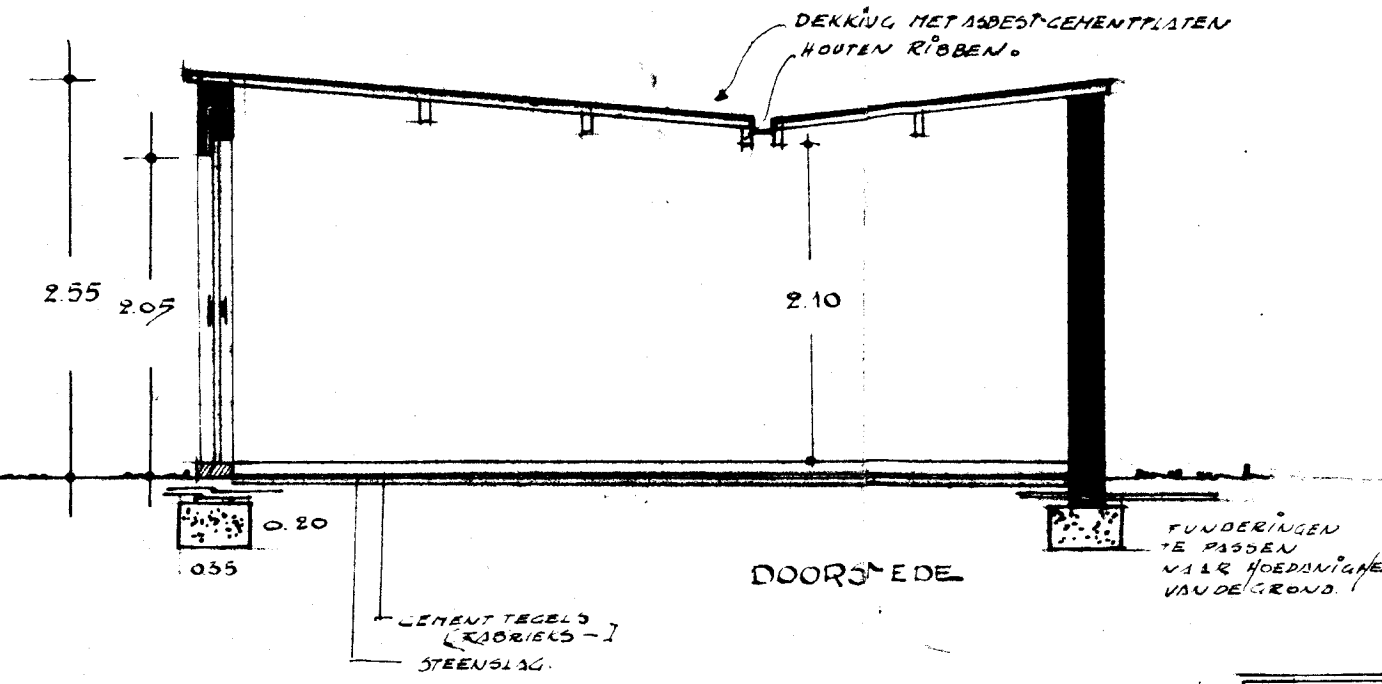

DOORSNEDEN

DEZE BOUWPLANNEN OPGEMAAKT NAAR RICHTLIJNEN VERSTREKT DOOR TECHN. DIENST - STADTIELT OP PRINCIEPS AANVRAG EN SUNSTIG ANTWOORD TD/FR/N° 4630 - 9/NOVEMBER 1962 VERSTREKT AAN DE ARCHITECT.

SCHAAL : 2%	MATERIALEN : BAKSTEEN VAN DESTREEK (BEST. WONING.) DAKBEDEKKING ASBEST-CEMENTPLATEN
M <sup>r</sup> ANDRE HEYTENS KAPPELLESTRAAT TIELT	
BOUWEN VAN AUTOBERGPLAATS KAPPELLESTRAAT - TIELT KADASTR. LIGGING : SECTIE K - EX 274	
daan LAETHEM architect - kol. Naessensstr. 10 EGEM.	RR.N° 855 kol. Naessensstr. 10, EGEM.